

## Община Каварна

---

От: Geo Mar 03 Ltd <geomar03@gmail.com>  
Изпратено: 11 ноември 2022 г. 16:33  
До: obshtina@kavarna.bg  
Относно: Пазарни консултации ГМ03  
Прикачени файлове: Оферта Каварна.pdf; Ценова Каварна.pdf; KCC\_GEO\_MAP.xlsx

Best regards,/Поздрави,

Geo Mar 03 LTD  
office: +359 2 8278119



Think before you print!

ЧЛ.37 ОТ ЗОП

## ОФЕРТА

за участие в пазарни консултации, съгласно ЗОП, за определяне на стойността на някои от заявените за финансиране разходи за строителство на обект: **„Реконструкция и рехабилитация на ул. „Черноморска“ в гр.Каварна“.**

|  |   |
|--|---|
| Наименование на оферента   | „Гео-Мар 03“ ЕООД   |
| БИК  | 131555691   |
| Адрес на управление, адрес за кореспонденция, телефон, факс, e-mail                                    | Гр. София, ж.к. Люлин 8, бл. 832, вх. „Б“, ет. 6, ап. Б-12      |
| Представляващ оферента (управител, съдружник, прокурист, пълномощник – упоменава се което е приложимо) | Мариян Радков   |
| Удостоверение за вписване от ЦПРС за строеж III-та категория   | Удостоверение № II – TV005993, с талон, валиден до 30.09.2023г. |

## УВАЖАЕМИ ДАМИ И ГОСПОДА,

След като подробно се запознахме с публикуваната Покана за участие в пазарни консултации за определяне на стойността на разхода за строителство на обект: **„Реконструкция и рехабилитация на ул. „Черноморска“ в гр. Каварна“**, Ви представяме настоящата оферта, в уверение на това, че дейностите, за които отправяте запитване, биха могли да бъдат изпълнени при условията на представените от нас Техническо и Ценово предложение.

Нашето предложение е със срок на валидност 91 (деветдесет и един) календарни дни от крайния срок за получаване на оферти, посочен в поканата за участие в пазарните консултации.

**Забележка: срокът на валидност на офертата не може да бъде по-кратък от 90 календарни дни**

При необходимост от допълнителни разяснения по предложенията ни, сме на Ваше разположение, като за връзка с нас можете да ползвате следните контакти: [geomar03@gmail.com](mailto:geomar03@gmail.com)

**ПРИЛОЖЕНИЯ:**

**ЦЕНОВО ПРЕДЛОЖЕНИЕ-Приложение № 4.**

**С уважение,**

11.11.2022 г.

*(дата на подписване)*

Оферент:

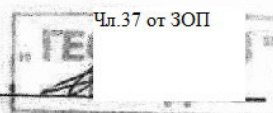

*(подпис и печат)*

MARIYAN  
SASHOV  
RADKOV

Чл.37 от ЗОП



**ЦЕНОВО ПРЕДЛОЖЕНИЕ**

От: „Гео-Мар 03“ ЕООД

*/наименование на участника/*

със седалище и адрес на управление: Гр. София, ж.к. Люлин 8, бл. 832, вх. „Б“, ет. 6, ап. Б-12

ЕИК/номер на регистрация в съответната държава: 131555691.....,

телефон: 0888550573, факс: ....., e-mail: geomar03@gmail.com,

представявано от Мариян Радков

в качеството му на Управител

**УВАЖАЕМИ ДАМИ И ГОСПОДА,**

С настоящото, Ви представяме нашето ценово предложение по Покана, свързана с определяне размера на разход за строителство на обект: „Реконструкция и рехабилитация на ул. „Черноморска“ в гр.Каварна“. Офертата ни е изготвена в съответствие с изискванията, поставени от Възложителя в поканата за участие в пазарните консултации.

Общата индикативна цена, която предлагаме е както следва: 8 745 786,55 /осем милиона седемстотин четиридесет и пет хиляди седемстотин осемдесет и шест лева и петдесет и пет стотинки/ лв. без ДДС или : 10 494 943,86 /десет милиона четиристотин деветдесет и четири хиляди деветстотин четиридесет и три лева и осемдесет и шест стотинки/ лв. с ДДС.

**Приложение- КСС на електронен носител- формат Excel.**11.11.2022 г.*(дата на подписване)*

Оферент:

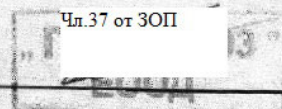
*(подпис и печат)***MARIYA  
N  
SASHOV  
RADKOV**

Чл.37 от ЗОП



## ОФЕРТА

От "ГЕО-МАР 03" ЕООД

ЕИК: 131555691

гр. София- 1336, Люлин-8, ул.338 №1

geomar03@gmail.com

За обект: „РЕКОНСТРУКЦИЯ И РЕХАБИЛИТАЦИЯ НА УЛИЦА „ЧЕРНОМОРСКА“ В ГР. КАВАРНА"

| ЧАСТ: ПЪТНА |   |    |           |        |              |
|-------------|---|----|-----------|--------|--------------|
| 1           | Кастрене на клони и премахване на растителност  | м2 | 9 364.00  | 1.05   | 9 832.20     |
| 2           | Извозване на растителност на 30 км.   | м2 | 9 364.00  | 0.55   | 5 150.20     |
| 3           | Премахване на асфалтова същ. настилка и всички свързани с това разходи  | м2 | 21 157.00 | 8.60   | 181 950.20   |
| 4           | Премахване на същ. бордюри и всички свързани с това разходи   | м  | 6 177.00  | 14.84  | 91 666.68    |
| 5           | Премахване на тротарна същ. настилка и всички свързани с това разходи   | м2 | 8 605.00  | 7.10   | 61 095.50    |
| 6           | Извозване на строителни отпадъци на 60 км.  | м3 | 14 417.00 | 28.71  | 413 912.07   |
| 7           | Повдигане и понижаване на улични оттоци и ревизионни шахти  | бр | 31.00     | 198.50 | 6 153.50     |
| 8           | Доставка и монтаж на капаци за улични оттоци и всички свързани с това разходи                                       | бр | 15.00     | 197.41 | 2 961.15     |
| 9           | Доставка и монтаж на нови капаци за канализационни ревизионни шахти всички свързани с това разходи - самонивелиращи | бр | 16.00     | 610.20 | 9 763.20     |
| 10          | Профилиране и уплътняване на земната основа   | м2 | 32 607.57 | 8.50   | 277 164.38   |
| 11          | Направа на насип от земни почви и всички свързани с това разходи  | м3 | 20.48     | 26.31  | 538.83       |
| 12          | Доставка и полагане на основа от трошен камък фракция (0-63)  | м3 | 8 331.70  | 69.39  | 578 136.66   |
| 13          | Доставка и полагане на битумизиран трошен камък   | т  | 3 468.18  | 291.93 | 1 012 466.99 |
| 14          | Доставка и полагане на неплътен асфалтобетон  | т  | 2 125.00  | 320.65 | 681 381.25   |
| 15          | Доставка и полагане на плътен асфалтобетон  | т  | 2 043.70  | 352.95 | 721 323.92   |
| 16          | Направа на първи битумен разлив   | м2 | 21 288.77 | 1.75   | 37 255.35    |
| 17          | Направа на втори битумен разлив   | м2 | 43 641.98 | 1.75   | 76 373.46    |
| 18          | Доставка и полагане на трошен камък с подбран зърнометричен състав за банкети                                       | м3 | 214.12    | 74.18  | 15 883.50    |
| 19          | Доставка и полагане на несортиран трошен камък за основа на банкети   | м3 | 963.54    | 69.39  | 66 860.35    |
| 20          | Доставка и полагане на пътни водещи ивици 10/25/50  | м  | 50.00     | 37.09  | 1 854.50     |
| 21          | Доставка и полагане на градински бордюри 8/16/50  | м  | 1 626.00  | 38.70  | 62 926.20    |

|                            |   |    |           |          |              |
|----------------------------|---|----|-----------|----------|--------------|
| 22                         | Доставка и полагане на нов бордюр 18/35/50  | м  | 3 272.00  | 57.67    | 188 696.24   |
| 23                         | Подложен бетон C20/25 за бордюри и водещи ивици   | м3 | 132.00    | 251.25   | 33 165.00    |
| 24                         | Доставка и полагане на основа за тротоари от трошен камък фракция (0-63)  | м3 | 1 720.00  | 69.39    | 119 350.80   |
| 25                         | Доставка и полагане на пясъчка подложка 5см за унипаважна настилка  | м3 | 93.30     | 74.18    | 6 920.99     |
| 26                         | Доставка и полагане на унипаважна настилка с павета с височина 6см  | м2 | 1 866.00  | 89.73    | 167 436.18   |
| 27                         | Доставка и полагане на плътен асфалтобетон за тротоари  | т  | 970.00    | 352.95   | 342 361.50   |
| 28                         | Доставка и монтаж на нова ОСП - тип БДС EN 1317-2 N2W4  | м  | 1 986.00  | 510.20   | 1 013 257.20 |
| 29                         | Изкоп в земни почви за малки съоръжения   | м3 | 57.00     | 17.95    | 1 023.15     |
| 30                         | Бетон C 20/25 за надзиждане на крила и казанчета  | м3 | 25.00     | 251.25   | 6 281.25     |
| 31                         | Изкопни работи за достигане кота основна плоскост на стб. стени   | м3 | 804.00    | 17.95    | 14 431.80    |
| 32                         | Доставка и полагане на подходящ материал за обратна засипка   | м3 | 190.00    | 69.39    | 13 184.10    |
| 33                         | Доставка и полагане на подложен бетон C12/15  | м3 | 152.00    | 197.41   | 30 006.32    |
| 34                         | Изготвяне кофражи за подпорни стени   | м2 | 4 556.00  | 51.05    | 232 583.80   |
| 35                         | Доставка и полагане на бетон C30/37   | м3 | 853.00    | 263.21   | 224 518.13   |
| 36                         | Доставка и монтаж на армировъчна стомана B500   | кг | 34 891.00 | 5.93     | 206 903.63   |
| 37                         | Доставка и полагане на барбакани за подпорни стени  | бр | 1 513.00  | 12.35    | 18 685.55    |
| 38                         | Обмазване с битумна емулсия на вкопаните части  | м2 | 3 868.00  | 22.68    | 87 726.24    |
| 39                         | Доставка и поставяне на стоманени тръби за пътни знаци и всички свързани с това разходи                         | бр | 43.00     | 173.49   | 7 460.07     |
| 40                         | Доставка и поставяне на пътни знаци II-ти типоразмер  | бр | 228.00    | 119.64   | 27 277.92    |
| 41                         | Комплект пътни знаци за временна организация съгласно приложения чертеж   | бр | 1.00      | 8 450.00 | 8 450.00     |
| 42                         | Полагане на пътна маркировка - студен пластик със светлоотразителни перли                                       | м2 | 1 174.77  | 77.50    | 91 044.42    |
|                            |   |    |           |          | 7 155 414.38 |
| <b>ЧАСТ: КОНСТРУКТИВНА</b> |   |    |           |          |              |
| 43                         | Изземване и депониране на земни маси  | м3 | 250.00    | 42.54    | 10 635.00    |
| 44                         | Водно бластиране на горна и долна повърхност на пътни плочи   | м2 | 575.00    | 35.65    | 20 498.75    |
| 45                         | Почистване на видимата армировка до метален блясък и обработка с антикорозионно покритие съгласно БДС EN 1504-7 | м2 | 57.00     | 75.60    | 4 309.20     |
| 46                         | Нанасяне на адхезив за връзка стар-нов бетон  | м2 | 57.00     | 29.91    | 1 704.87     |
| 47                         | Възстановяване на бетонно покритие  | м2 | 57.00     | 85.68    | 4 883.76     |
| 48                         | Доставка и полагане на анкери N12, включително пробиване на дупки, и запълване със строително лепило            | бр | 540.00    | 29.38    | 15 865.20    |
| 49                         | Доставка и полагане в проектно положение армировъчна мрежа Ф10 150/150  | м2 | 135.00    | 38.50    | 5 197.50     |
| 50                         | Доставка и полагане на бетонна доливка от бетон C35/45  | м3 | 13.50     | 299.11   | 4 037.99     |
| 51                         | Доставка и полагане на хидроизолация за мостове   | м2 | 135.00    | 85.60    | 11 556.00    |
| 52                         | Доставка и полагане на защитен бетон C35/45   | м3 | 6.75      | 299.11   | 2 018.99     |

|          |   |     |           |          |            |
|----------|---|-----|-----------|----------|------------|
| 53       | Обработени със защитно покритие (С), съгласно принципите на БДС EN 1504-2 – принципи № 1,2 и 8.   | м2  | 440.00    | 102.41   | 45 060.40  |
| 54       | Разпробиване на отвори във fugи и инжектиране на нисковискозна, гъвкава и несъдържаща разтворители полиуретанова инжекционна смола за постоянна хидроизолация на пукнатини и конструктивни fugи | м   | 530.00    | 22.20    | 11 766.00  |
| 55       | Възстановяване на земни маси и разстителност в кашпи  | м3  | 250.00    | 241.88   | 60 470.00  |
|          |   |     |           |          | 198 003.66 |
|          | <b>ЧАСТ : УЛИЧНО ОСВЕТЛЕНИЕ</b>   |     |           |          |            |
| <b>1</b> | <b>ДЕМОНТАЖНИ РАБОТИ</b>  |     |           |          |            |
| 1.1      | Демонтаж на съществуващ стълб   | бр. | 94.00     | 220.00   | 20 680.00  |
| 1.2      | Демонтаж на съществуващи осветителни тела   | м   | 94.00     | 48.50    | 4 559.00   |
| 1.3      | Демонтаж на кабел   | м   | 2 978.00  | 3.50     | 10 423.00  |
| 1.4      | Извозване на демонтирани стълбове, осветителни тела и кабел до депо за отпадъци   | к-т | 1.00      | 3749.1   | 3 749.10   |
| <b>2</b> | <b>ПЛОЩАДКОВИ ЕЛ. ИНСТАЛАЦИИ</b>  |     |           |          |            |
| 2.1      | Трасиране на кабелна линия  | м   | 2 528.00  | 2.28     | 5 763.84   |
| 2.2      | Направа на изкоп с ширина 0.4m и дълбочина 1m   | м   | 2 432.00  | 21.40    | 52 044.80  |
| 2.3      | Доставка на материали и направа на армиран бетонов кожух, по детайл. Комплект с:<br>- 4бр. твърда PVC тр.Ø110;<br>- бетон В-15;<br>- армировка Ø8.  | м   | 43.00     | 258.3    | 11 106.90  |
| 2.4      | Доставка и полагане на гофрирана HDPE тр.Ø50 в изкоп  | м   | 186.00    | 14.95    | 2 780.70   |
| 2.5      | Доставка и полагане на гофрирана HDPE тр.Ø110 в изкоп   | м   | 10 034.00 | 31.80    | 319 081.20 |
| 2.6      | Доставка и насипване на пясък за изграждане на тръбна мрежа   | м   | 776.00    | 77.77    | 60 349.52  |
| 2.7      | Направа на единична стоманобетонна кабелна шахта с капак и размери Ш/Д/В 60/90/100cm  | бр. | 106.00    | 1 025.36 | 108 688.16 |
| 2.8      | Доставка и полагане на PVC сигнална лента   | м   | 2 432.00  | 1.46     | 3 550.72   |
| 2.9      | Зариване и трамбоване на изкоп за тръбна мрежа  | м   | 2 432.00  | 10.43    | 25 365.76  |
| 2.10     | Извозване на земна маса и строителни отпадъци   | м3  | 872.00    | 27.50    | 23 980.00  |
| 2.11     | Доставка на кабел СВТ3х1.5mm <sup>2</sup>   | м   | 922.00    | 2.92     | 2 692.24   |
| 2.12     | Доставка на кабел САВТ5х16mm <sup>2</sup>   | м   | 1 229.00  | 9.81     | 12 056.49  |
| 2.13     | Доставка на кабел САВТ5х35mm <sup>2</sup>   | м   | 1 749.00  | 15.60    | 27 284.40  |
| 2.14     | Изтегляне на кабел САВТ5х16mm <sup>2</sup> в тръба  | м   | 1 229.00  | 2.10     | 2 580.90   |
| 2.15     | Изтегляне на кабел САВТ5х35mm <sup>2</sup> в тръба  | м   | 1 749.00  | 2.10     | 3 672.90   |
| 2.16     | Изтегляне на кабел СВТ3х1.5mm <sup>2</sup> в стълб  | м   | 922.00    | 2.10     | 1 936.20   |
| 2.17     | Суша разделка и свързване на кабел СВТ3х1.5mm <sup>2</sup>  | бр. | 192.00    | 2.34     | 449.28     |
| 2.18     | Суша разделка и свързване на кабел САВТ5х16mm <sup>2</sup>  | бр. | 162.00    | 5.52     | 894.24     |
| 2.19     | Суша разделка и свързване на кабел САВТ5х35mm <sup>2</sup>  | бр. | 218.00    | 5.52     | 1 203.36   |
| 2.20     | Изпитване на кабел СВТ3х1.5mm <sup>2</sup>  | бр. | 96.00     | 6.35     | 609.60     |
| 2.21     | Изпитване на кабел САВТ5х16mm <sup>2</sup>  | бр. | 81.00     | 6.35     | 514.35     |
| 2.22     | Изпитване на кабел САВТ5х35mm <sup>2</sup>  | бр. | 109.00    | 6.35     | 692.15     |

|      |  |     |        |                         |                      |
|------|--|-----|--------|-------------------------|----------------------|
| 2.23 | Доставка и монтаж на нов стоманотръбен стълб с H=8.0м, за монтаж на анкерна група, с вгр. разкл. кутия, авт. прекъсвач 16А/3Р. Комплект с анкерна група. | бр. | 97.00  | 1 850.20                | 179 469.40           |
| 2.24 | Доставка и монтаж на улично осветително тяло с LED 50W, IP54   | бр. | 97.00  | 450.25                  | 43 674.25            |
| 2.25 | Препборудване на табла Туо1, Туо_Лазур, по схема   | бр. | 2.00   | 310.50                  | 621.00               |
| 2.26 | Доставка и монтаж на рогатка 1,0м за стоманотръбен стълб.  | бр. | 97.00  | 105.29                  | 10 213.13            |
| 2.27 | Направа на изкоп с широчина 0.3m и дълбочина 0.8m със зариване и трамбоване  | м   | 97.00  | 18.18                   | 1 763.46             |
| 2.28 | Доставка и полагане на горещопоцинкована шина 40x4mm   | м   | 297.00 | 20.51                   | 6 091.47             |
| 2.29 | Доставка и монтаж на заземител тип „Електрод“ от по 2бр. пръти Ф20/1500mm от горещопоцинкована стомана, с възможност за куплиране                        | бр. | 97.00  | 164.35                  | 15 941.95            |
| 2.30 | Доставка и монтаж на заземител тип „Електрод“ от по 3бр. пръти Ф20/1500mm от горещопоцинкована стомана, с възможност за куплиране                        | бр. | 2.00   | 258.67                  | 517.34               |
| 2.31 | Доставка и монтаж на съединителна клема от поцинкована стомана, Ø20/пл.40  | бр. | 99.00  | 3.83                    | 379.17               |
| 2.32 | Доставка и монтаж на изолационна лента   | м   | 50.00  | 4.31                    | 215.50               |
| 2.33 | Доставка и монтаж на термоизолационен шлаух  | м   | 50.00  | 4.18                    | 209.00               |
| 2.34 | Измерване на преходното съпротивление на заземител   | бр. | 99.00  | 102.00                  | 10 098.00            |
|      |  |     |        |                         | 975 902.48           |
|      |  |     |        | <b>Общо:</b>            | <b>8 329 320.52</b>  |
|      |  |     |        | <b>Непредвидени 5%:</b> | <b>416 466.03</b>    |
|      |  |     |        | <b>Общо без ДДС:</b>    | <b>8 745 786.55</b>  |
|      |  |     |        | <b>ДДС 20%:</b>         | <b>1 749 157.31</b>  |
|      |  |     |        | <b>Общо с ДДС:</b>      | <b>10 494 943.86</b> |

Управител на ГЕО-МАР 03 ЕООД  
Чл.37 от ЗОП

/Мариян Радков/